

Scuola Primaria Antonelli

OPEN DAY

Mercoledì 6 novembre

Sabato 14 dicembre

START

INTRODUZION
E

ATTIVITA'
SPORTIVE

Q&A

INCLUSIONE

SONDAGGIO

SCUOLA
DIGITALE

CONTINUITA'

MENSA

SCUREZZA

SOSTENIBILITÀ

BIBLIOTECA



LA NOSTRA SCUOLA

Domenica Ioghà (Vicepresidente)



- 19 classi di cui
15 A TEMPO PIENO SEZIONI **A-B-C** 40 ORE
4 TEMPO NORMALE SEZIONI **D** 29 ORE

SERVIZI EXTRA

- PRE-SCUOLA
- POST-SCUOLA
- INTERSCUOLA (SOLO SEZIONI **D**)



ORGANIZZAZIONE ORARIA TEMPO

PIENO:

- INIZIO LEZIONI 8.30
- 10.30-11.00
MERENDA-INTERVALLO
- 11.00-12.30 PROSEGUONO LE
ATTIVITA' DIDATTICHE
- 13.00/13.30-14.30 INTERVALLO
DOPO MENSA
- 14.30-16.30 ATTIVITA' DIDATTICHE

ORGANIZZAZIONE TEMPO NORMALE
(LUNEDI'-MERCOLEDI') UGUALE AL
TEMPO PIENO.



MARTEDI'-GIOVEDI'

- INIZIO LEZIONI ORE 8.30
- 10.30-11.00
MERENDA-INTERVALLO
- 11.00-13.00 ATTIVITA' DIDATTICHE
- 13.00 TERMINE LEZIONI

VENERDI'

TERMINE LEZIONI ALLE ORE
12.30.

ATTIVITÀ MUSICALI

- Progetti musicali con docenti specializzati interni all'Istituto
- Lo strumentario Orff
- Laboratorio Ponte per le classi quinte



ATTIVITA' EXTRASCOLASTICHE

16.30-17.30

- Coro
- Inglese



ATTIVITÀ SPORTIVE- Dorotea Richichi

- Hip hop
- Atletica
- Minibasket
- Racchette in classe
- Minivolley
- Judo
- Hockey
- 4[^] e 5[^] insegnante ministeriale
- Attività extrascolastiche dalle 16.30 alle 18.00

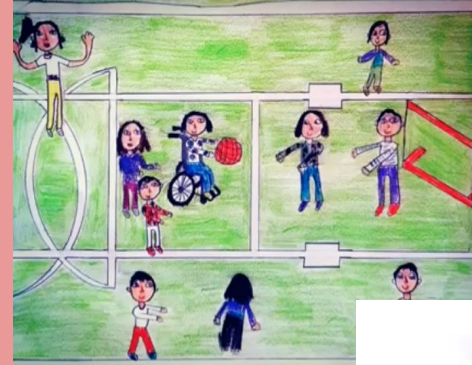

INCLUSIONE

Eliana Schettino

Uno dei pilastri fondamentali del nostro istituto:

Per una scuola inclusiva

- Didattica personalizzata
- Valorizzare le differenze
- Spazi dedicati e accessibili a tutti
- La classe come sostegno e supporto
- Provaci ancora Sam

Metodologie didattiche inclusive che promuovono:

MOTIVAZIONE

CURIOSITÀ

PARTECIPAZIONE

IMPEGNO per favorire L'AUTONOMIA

garantire BENESSERE



Progetti attivati:

- artiterapie
- assistenza specialistica
- pet therapy
- sportello di supporto
BES e DSA



AULETTA MORBIDA



Il percorso verso una scuola inclusiva deve **vivere di alleanze** ,
di sinergie, di forze tese ad uno **scopo comune** ,
pur nelle **rispettive differenze** .

Andrea Canevaro

INCLUSIONE: Cristina Ania



Garantisce ai bambini con **Bisogni Educativi Speciali** (BES):

- ✓ accoglienza e supporto;
- ✓ una didattica individualizzata;
- ✓ strumenti compensativi, misure dispensative e altri interventi didattici;
- ✓ mediatori linguistici e percorsi di apprendimento L2 (IV e V primaria)
- ✓ tutela del patto educativo di corresponsabilità

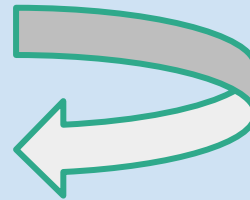
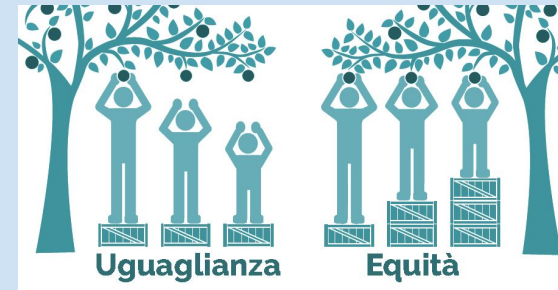

SCUOLA DIGITALE - Mariagrazia Gabbia Simona D'Errico



Registro elettronico
Classeviva Spaggiari:
- un accesso per ogni
genitore
- App Classeviva Famiglia

digitale per comunicare



SITO INTERNET

M Istituto Comprensivo MARCONI ANTONELLI
* 10153 TORINO - Via Asigliano Vercellese, 10 e Via Vezzolano, 20 *

Tutte le notizie e gli eventi
a scuola.

Documenti ufficiali e
organizzazione dell'istituto



G Suite for Education



Creazione per tutti gli studenti
di un account Gsuite:
- Ambiente chiuso e protetto
- Utilizzo di app utili per
studio e la creatività



SCUOLA DIGITALE



DIGITALE PER IMPARARE E CREARE: GLI SPAZI REALI E VIRTUALI



Classroom

LIM

Tablet



AULA
3.0

lab
informatica



SCUOLA DIGITALE



Digitale per innovare



Materiali per le STEM: ROBOTICA, CODING, Visori VR e camere a 360°

PROGETTO MAIS (Marconi Antonelli Innovation System)

Piano per creare nuovi ambienti per l'apprendimento



BIBLIOTECA

Daniela Colella

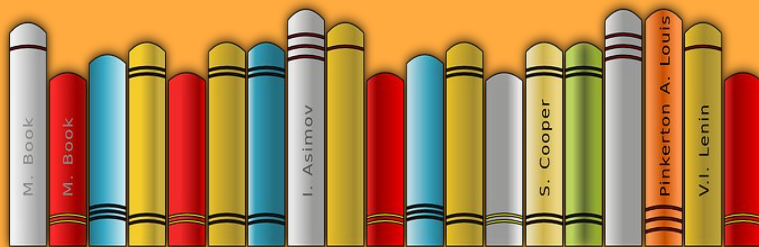

Principali attività abitualmente realizzate:

- “Ti racconto una storia”
- Laboratori Scuola Holden
- “Leggimi ancora”
- Mostra e Mercato del libro



BIBLIOTECA



La nostra è una scuola che legge!



CITTADINANZA e SOSTENIBILITÀ

Rosita Renna



- Educazione civica (Costituzione, Sviluppo Sostenibile, Cittadinanza digitale)
- Agenda ONU 2030
- Essere Cittadini del MONDO (attivi, critici e cooperativi)



- Progetti interni (Aula Outdoor, giornate "outdoor" a classi aperte)
- Progetti con enti esterni (Legambiente, Unicef, laboratori di Crescere in città)
- Celebrazione delle Giornate Nazionali inerenti al tema Work in progress...
- La camminata della salute indetto dall' ADN (Associazione Diritti Negati)
- Muovinsieme - un miglio al giorno, promosso dall'asl
- insieme verso il futuro: Un mondo a colori - Siamo fatti così - (classi 3[^], 4[^] e 5[^]).



SICUREZZA e SALUTE

Lina Tricoli



- Sicurezza e salute a scuola
- Corsi BLS e Disostruzione delle vie aeree

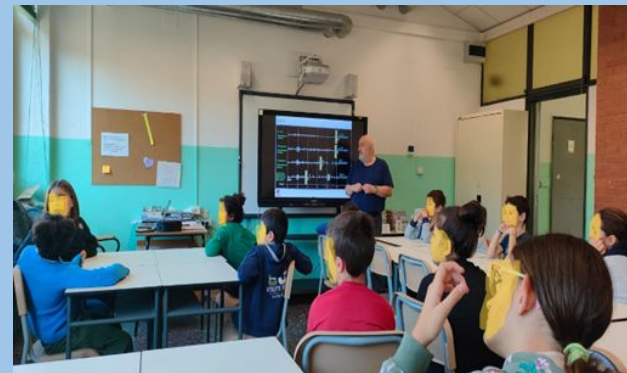



CONTINUITÀ CON LA SCUOLA DELL'INFANZIA

Silvia MAFFIA

Agevolare il passaggio tra
i diversi ordini di scuola

Infanzia/primaria

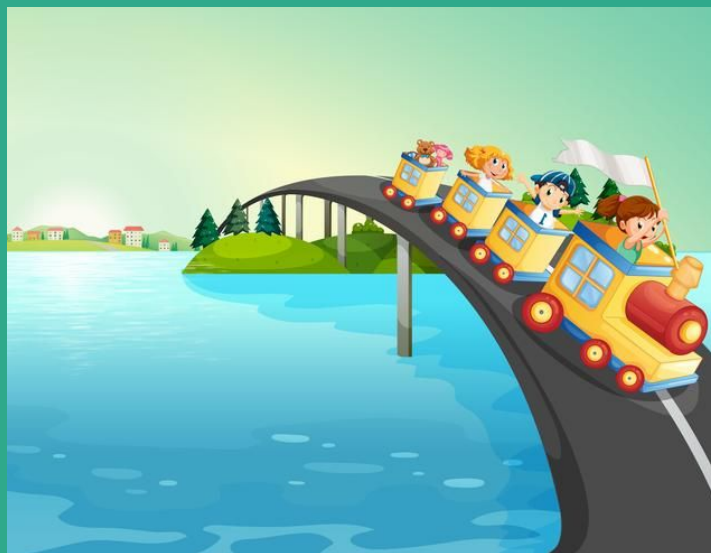

Agire sul POSITIVO



SONDAGGIO: Le parole della Scuola

presenta



Inquadrate il QR Code oppure
andate su **www.menti.com**
e digitate **6341 3353**

scrivete le **TRE PAROLE** che
rappresentano le vostre emozioni
rispetto al viaggio verso la scuola
primaria...



QUESTIONS AND ANSWERS



SALUTI FINALI

